Caritas Italiana
organismo pastorale della CEI

www.caritas.it

FUORI CAMPO
Lo sguardo della prossimità

RAPPORTO SU POVERTÀ
ED ESCLUSIONE SOCIALE IN ITALIA
2025

PALUMBI

Caritas Italiana
organismo pastorale della CEI

RAPPORTO POVERTA'

FUORI CAMPO
Lo sguardo della prossimità

Rapporto 1996

1. La **condizione anziana**
2. **Minori** e **giovani** a rischio
3. Fenomeni di **dipendenza**
4. Aspetti e problematiche dell'**immigrazione straniera** in Italia
5. **Giustizia** e **detenzione**
6. Case-study: la condizione delle **persone senza fissa dimora** secondo l'esperienza degli Osservatori diocesani della povertà

Caritas Italiana
organismo pastorale della CEI

RAPPORTO POVERTA'

FUORI CAMPO
Lo sguardo della prossimità

INDICE RAPPORTO 2025

CAPITOLO 1
L'INGIUSTIZIA DELLE TANTE DISUGUAGLIANZE: PERCHÉ E COME OCCUPARSENE
di Salvatore Morelli e Giacomo Gabbuti

CAPITOLO 2
LA POVERTÀ IN ITALIA, TRA DIMENSIONE ECONOMICA E FRAGILITÀ MULTIDIMENSIONALI
di Federica De Lauso

CAPITOLO 3
LA DERIVA NAZIONALEDELL'AZZARDO INDUSTRIALE DI MASSA E LE SUE CONSEGUENZE
di Maurizio Fiasco

CAPITOLO 4
LA VIOLENZA SULLE DONNE. IL FENOMENO, LE RISPOSTE IN CORSO E DA ATTUARE
di Lella Palladino

CAPITOLO 5
WELFARE ENERGETICO CLIMATICO: UNA NUOVA FRONTIERA DI GIUSTIZIA SOCIALE E AMBIENTALE
di Giovanni Carrosio e Vittorio Cogliati Dezza

Caritas Italiana
organismo pastorale della CEI

www.caritas.it

Disuguaglianze e meccanismi di esclusione.
Le tante fratture socioeconomiche

Salvatore Morelli

Figura 1 - I redditi da lavoro italiani nella distribuzione globale, 1989-2020

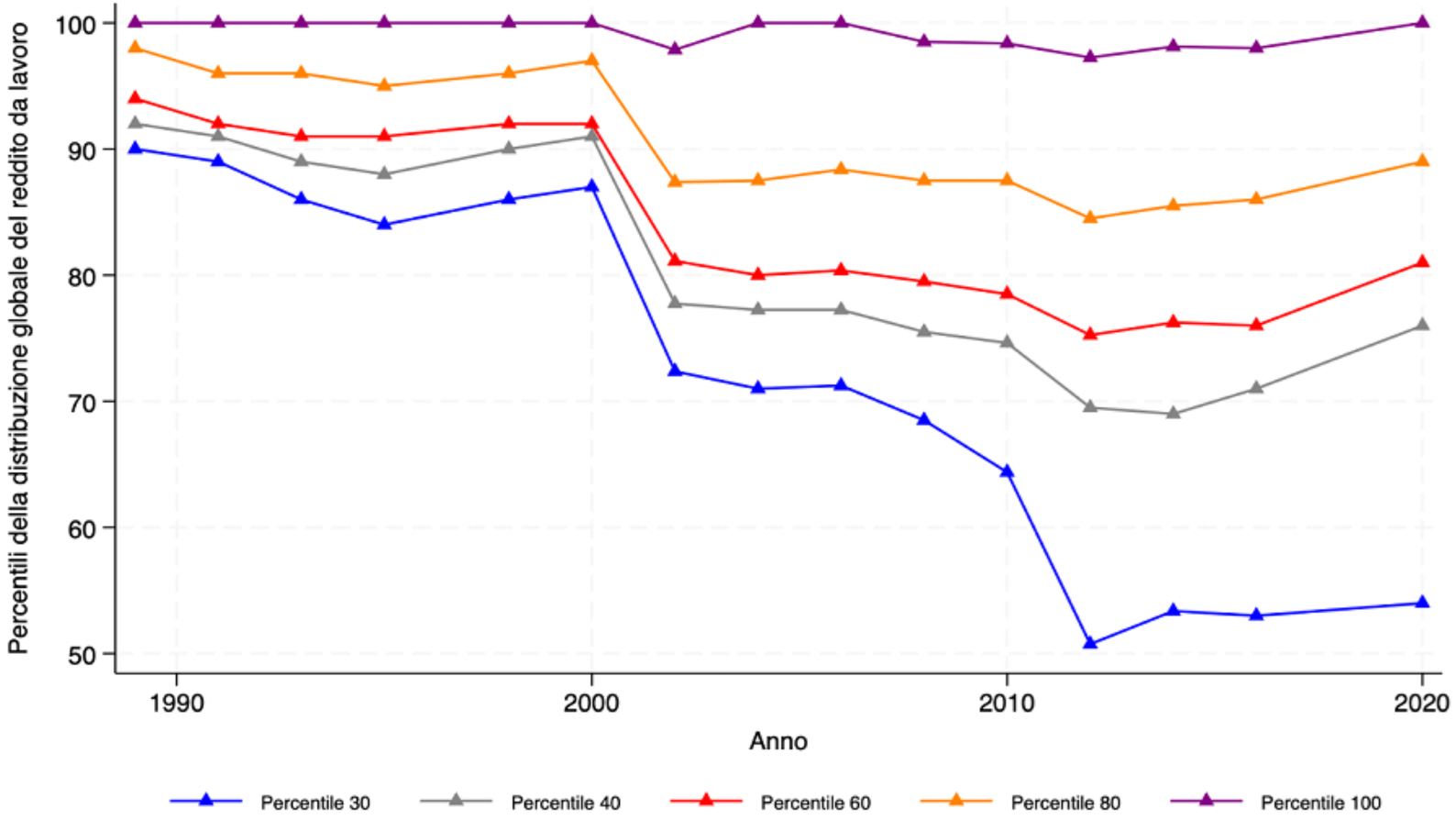

Fonte: Ranaldi (2025).

Figura 2 - Cresce il peso della ricchezza privata. Oggi come ieri.

Fonte: Gabbuti e Morelli (2025b).

Figura 3 - Cresce il peso dei lasciti ereditari e delle donazioni. Oggi come ieri.

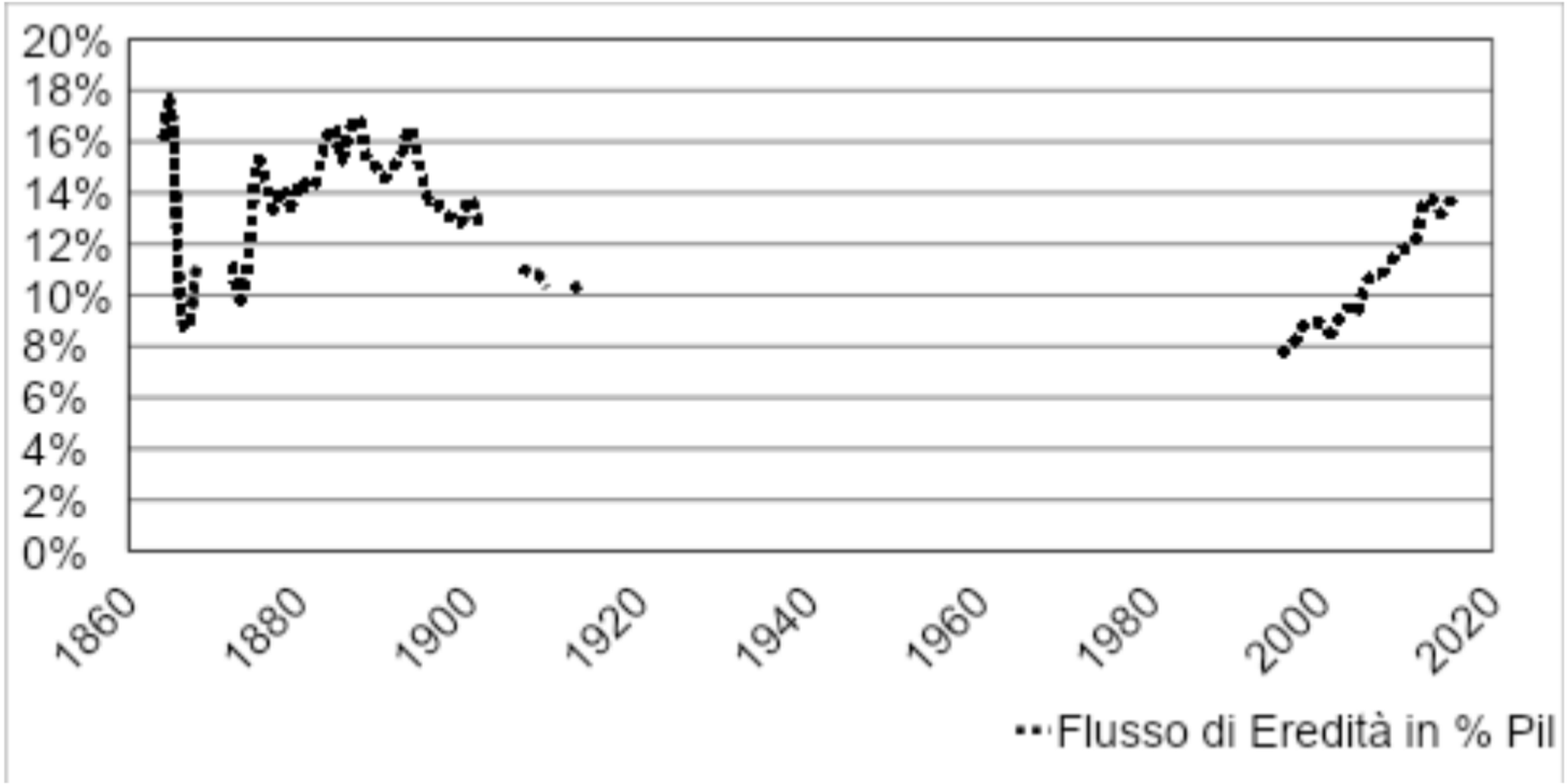

Fonte: Gabbuti e Morelli (2025b).

Figura 4 - In Italia mai così tanti miliardari

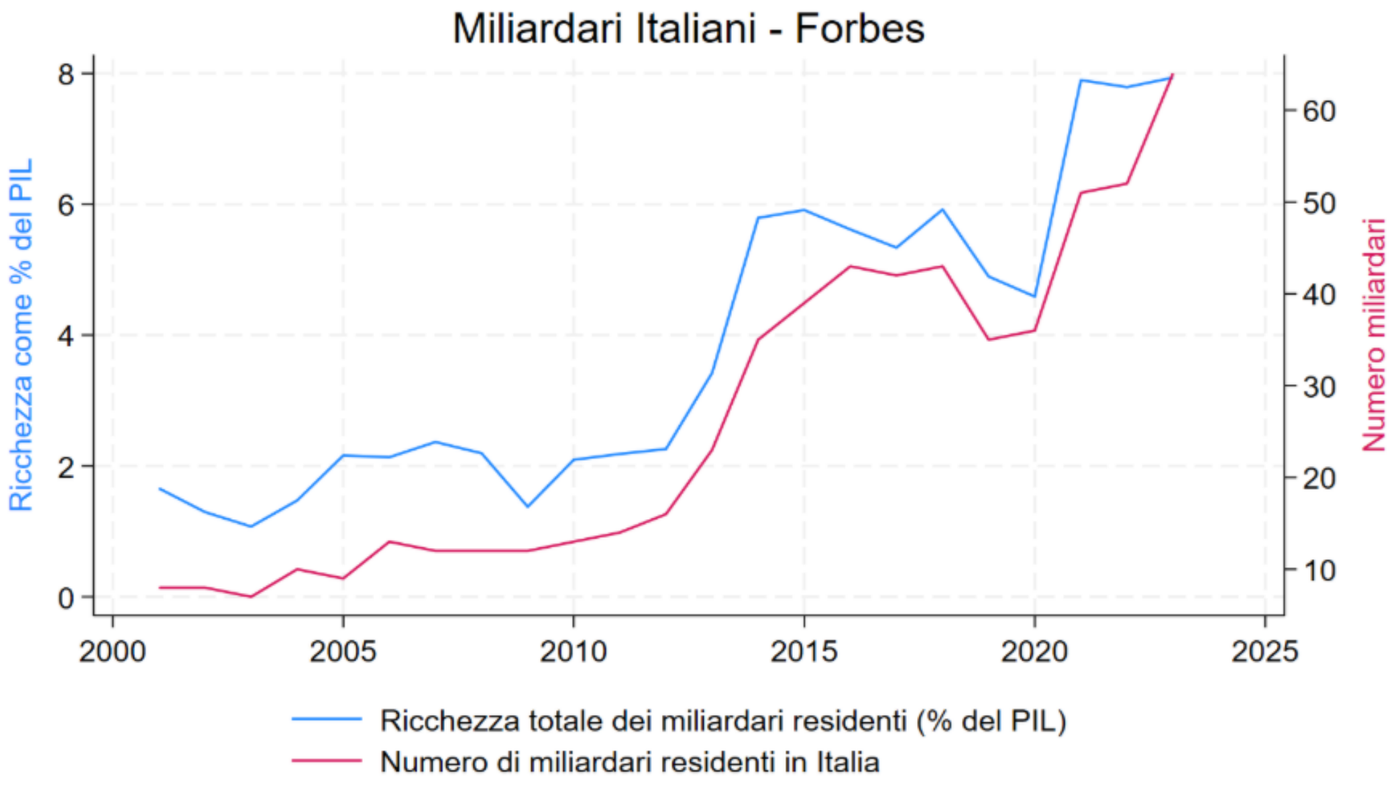

Fonte: elaborazione dell'autore su dati Forbes

Figura 5 - In Italia cresce la disuguaglianza di ricchezza - Top 10% della ricchezza netta

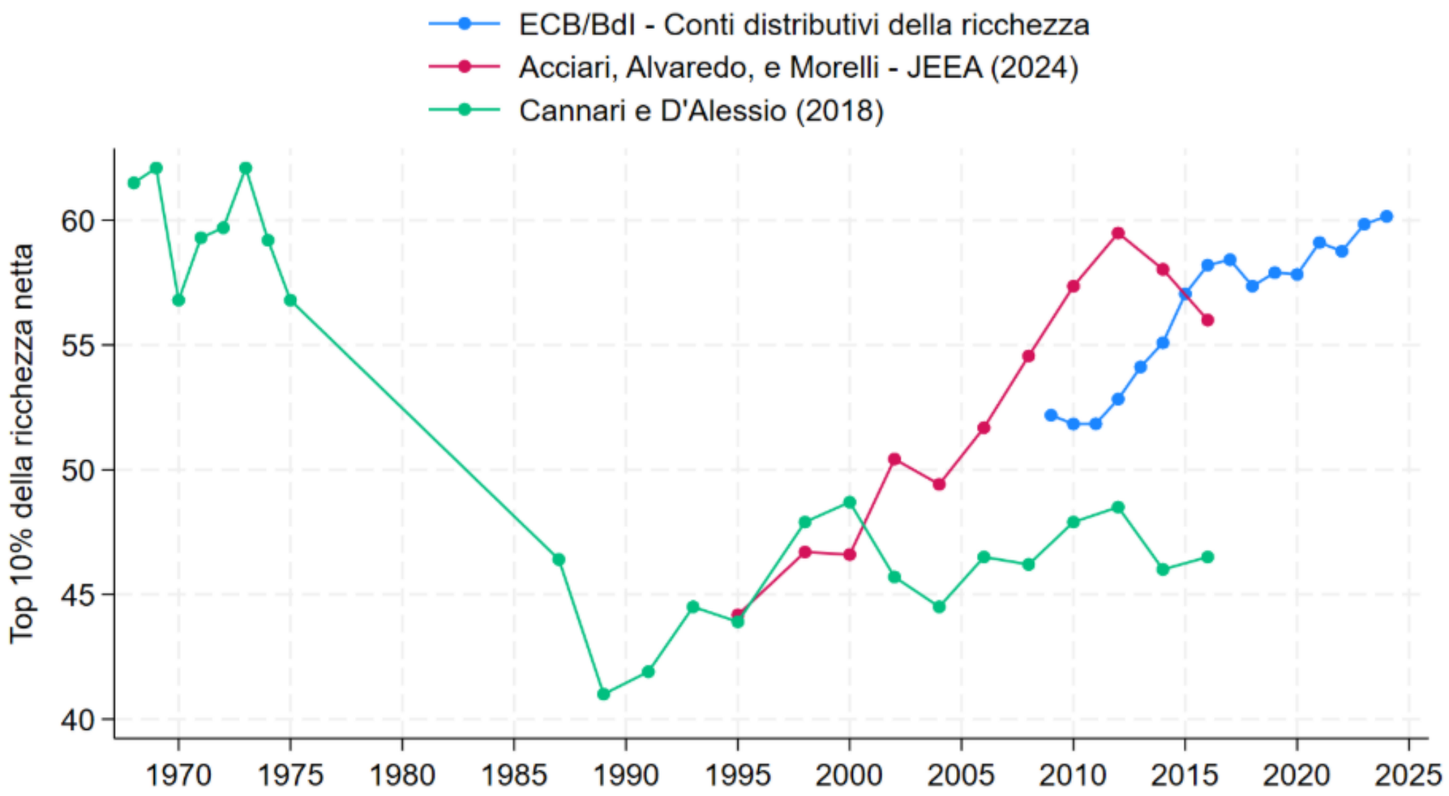

Fonte: elaborazione dell'autore su dati dei conti distributivi della ricchezza ECB/BCE, Acciari, Alvaredo e Morelli (2024) e Cannari e D'Alessio (2018b)

Caritas Italiana
organismo pastorale della CEI

www.caritas.it

La violenza sulle donne.

Il fenomeno, le risposte in corso e da attuare.

Lella Palladino

Per una corretta narrazione

È indispensabile connettere la violazione della libertà, dell'incolumità e della vita stessa delle donne con

con il persistere di una concreta disparità di potere nel contesto generale di subordinazione e di discriminazione sistemica

Caritas Italiana
organismo pastorale della CEI

RAPPORTO POVERTA'

FUORI CAMPO
Lo sguardo della prossimità

“la violenza contro le donne è una manifestazione dei rapporti di forza storicamente diseguali tra i sessi, che hanno portato alla dominazione sulle donne e alla discriminazione nei loro confronti da parte degli uomini e impedito la loro piena emancipazione”

“…la violenza contro le donne è uno dei meccanismi sociali cruciali per mezzo dei quali le donne sono costrette in una posizione subordinata rispetto agli uomini.”

Convenzione di Instanbul

Caritas Italiana
organismo pastorale della CEI

RAPPORTO POVERTA'

FUORI CAMPO
Lo sguardo della prossimità

Le diverse tipologie della violenza

- Violenza domestica
- Violenza psicologica
- Violenza fisica
- Violenza sessuale
- Violenza economica
- Violenza digitale (cyber-violenza)
- Violenza assistita
- Violenza istituzionale (vittimizzazione secondaria)

Caritas Italiana
organismo pastorale della CEI

RAPPORTO POVERTA'

FUORI CAMPO
Lo sguardo della prossimità

Caritas Italiana
organismo pastorale della CEI

RAPPORTO POVERTA'

FUORI CAMPO
Lo sguardo della prossimità

Povertà e violenza economica. I mille volti dell'esclusione

- L'Italia è scivolata all'85° posto nella classifica mondiale del Global Gender Gap 2025
- Una donna su due non ha lavoro
- Solo il 28.8% è in posizione apicale pur rappresentando il 41,2% della forza lavoro
- Circa il 49–64% delle donne lavora con contratti flessibili in settori e professioni di maggiore fragilità
- C'è una diffusione massiccia del part-time involontario
- Oltre il 70% del lavoro non retribuito di assistenza e di cura e a carico delle donne
- una lavoratrice su 5 esce dal mercato del lavoro dopo essere diventata madre;
- Il 14.8% delle donne in Italia ha subito molestie sul luogo di lavoro nella propria vita.
- Il 74% delle donne, inserite in un percorso di fuoriuscita presso centri antiviolenza risulta "non autonoma economicamente".

Le risposte istituzionali

- ❑ sviluppo di normative potenzialmente adeguate
- ❑ attenzione prioritaria alla repressione/punizione
- ❑ scarsi investimenti sulla prevenzione
- ❑ poche risorse e distribuite male
- ❑ vittimizzazione secondaria

Caritas Italiana
organismo pastorale della CEI

RAPPORTO POVERTA'

FUORI CAMPO
Lo sguardo della prossimità

I centri antiviolenza

I Centri antiviolenza sono strutture che accolgono - a titolo gratuito - le donne di tutte le età e i loro figli e figlie minori, che hanno subito violenza o che si trovano esposte alla minaccia di ogni forma di violenza, sostengono i singoli percorsi di fuoriuscita dalla violenza e di accompagnamento all'autonomia, promuovono attività di prevenzione e formazione, sensibilizzando il territorio e strutturando reti. I centri antiviolenza nascono come spazi autonomi di donne il cui obiettivo principale è attivare processi di trasformazione culturale e intervenire sulle dinamiche strutturali da cui origina la violenza maschile sulle donne.

Caritas Italiana
organismo pastorale della CEI

RAPPORTO POVERTA'

FUORI CAMPO
Lo sguardo della prossimità

Proposte di advocacy: dalla repressione alla prevenzione per il cambiamento culturale

- Formazione per migliorare le competenze degli attori in campo
- Educazione sessuo -affettiva
- Nuove alleanze per una responsabilizzazione collettiva

Caritas Italiana
organismo pastorale della CEI

www.caritas.it

La rete delle Caritas accanto alle donne

Caterina Boca

Caritas Italiana
organismo pastorale della CEI

RAPPORTO POVERTA'

FUORI CAMPO
Lo sguardo della prossimità

Il primo passo: ascoltare

La violenza raramente si denuncia subito.
Emerge nell'ascolto, nella fiducia

- Oltre 100 Caritas diocesane con servizi dedicati
- Centri di ascolto, sportelli, CAV, case rifugio, percorsi di protezione e accompagnamento
- Collaborazione con Centri Antiviolenza e Servizi Sociali

Caritas Italiana
organismo pastorale della CEI

RAPPORTO POVERTA'

FUORI CAMPO
Lo sguardo della prossimità

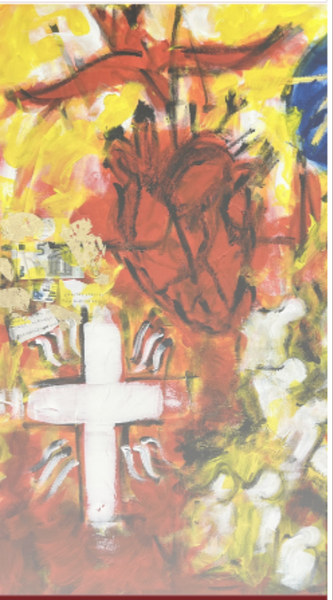

Accompagnare il cambiamento

Ogni donna che si rialza è una comunità che riparte.

- Accompagnamento psicologico, legale e sociale
- Laboratori formativi e inserimenti lavorativi
- Progetti per l'autonomia abitativa e familiare

Caritas Italiana
organismo pastorale della CEI

RAPPORTO POVERTA'

FUORI CAMPO
Lo sguardo della prossimità

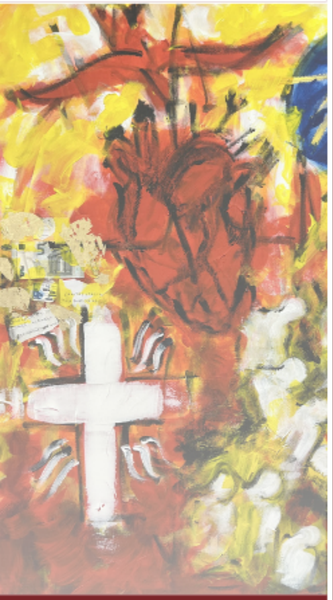

Progetto Ruth, microcredito di libertà

Ruth e Noemi: la forza di due donne che ricominciano insieme

- Rete di 19 Caritas diocesane
- Prestiti sociali fino a 10.000 €, tasso zero
- Donne accompagnate da Caritas e CAV
- Il denaro come strumento di dignità, non solo di sostegno

Caritas Italiana
organismo pastorale della CEI

RAPPORTO POVERTA'

FUORI CAMPO
Lo sguardo della prossimità

Fare Rete

per proteggere

Nessuno si salva da solo

- Protocolli territoriali con CAV, forze dell'ordine, enti locali
- Formazione per operatori e volontari
- Case rifugio e progetti integrati

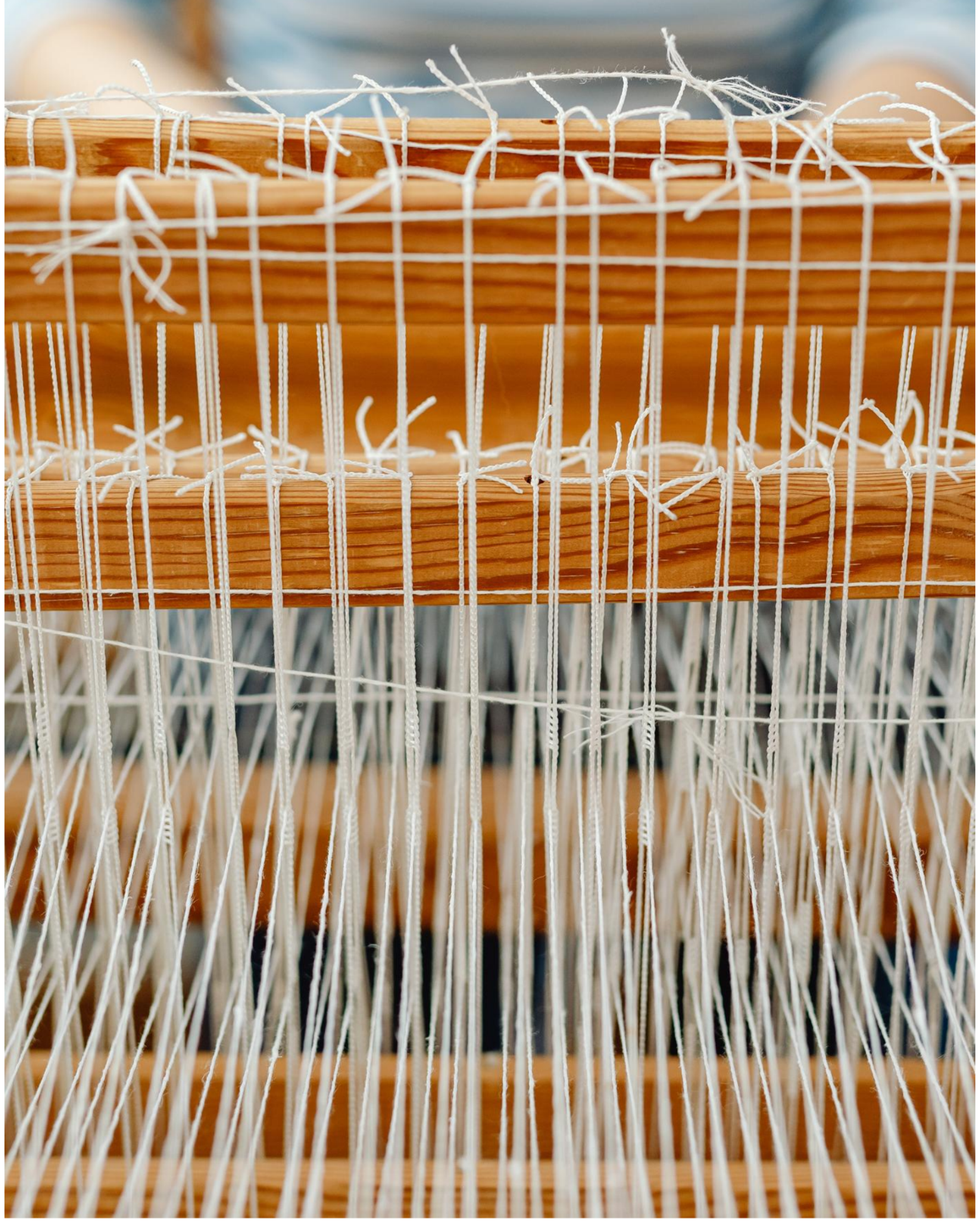

Caritas Italiana
organismo pastorale della CEI

RAPPORTO POVERTA'

FUORI CAMPO
Lo sguardo della prossimità

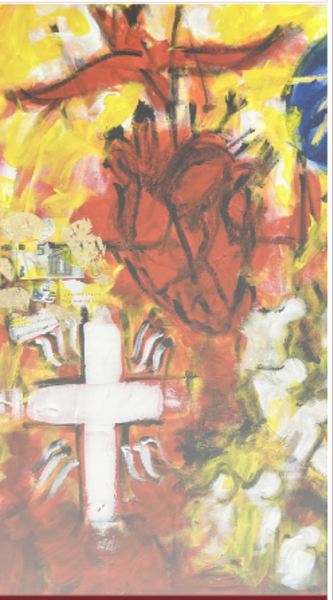

Sensibilizzare, raccontare, cambiare

Raccontare ciò che non sempre si vede è il primo passo per cambiare

- Sensibilizzare attraverso l'arte
- La violenza raccontata ai giovani nelle scuole
- Percorsi di sensibilizzazione nelle comunità

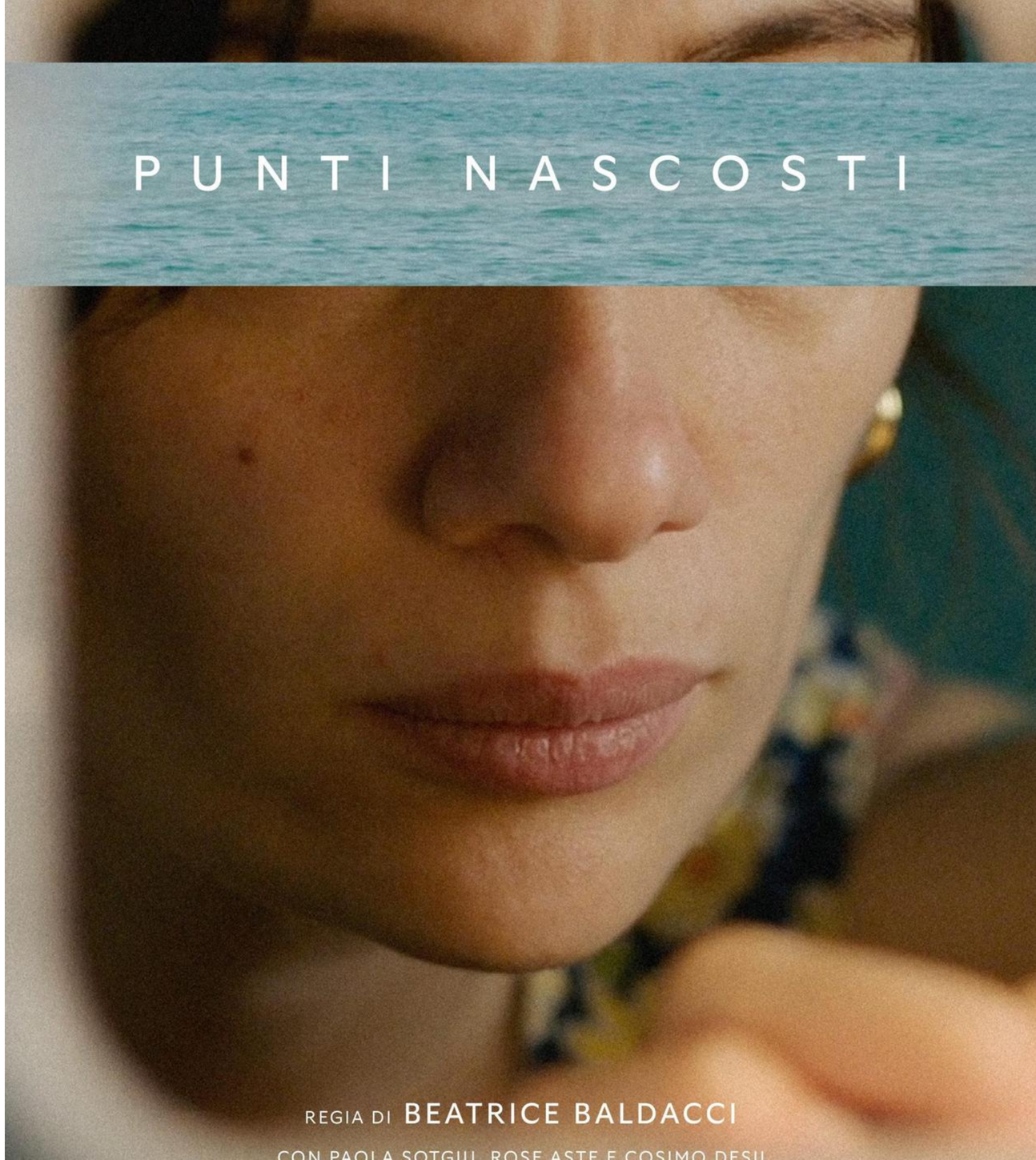

Caritas Italiana
organismo pastorale della CEI

www.caritas.it

FUORI CAMPO
Lo sguardo della prossimità

RAPPORTO SU POVERTÀ
ED ESCLUSIONE SOCIALE IN ITALIA
2025

PALUMBI